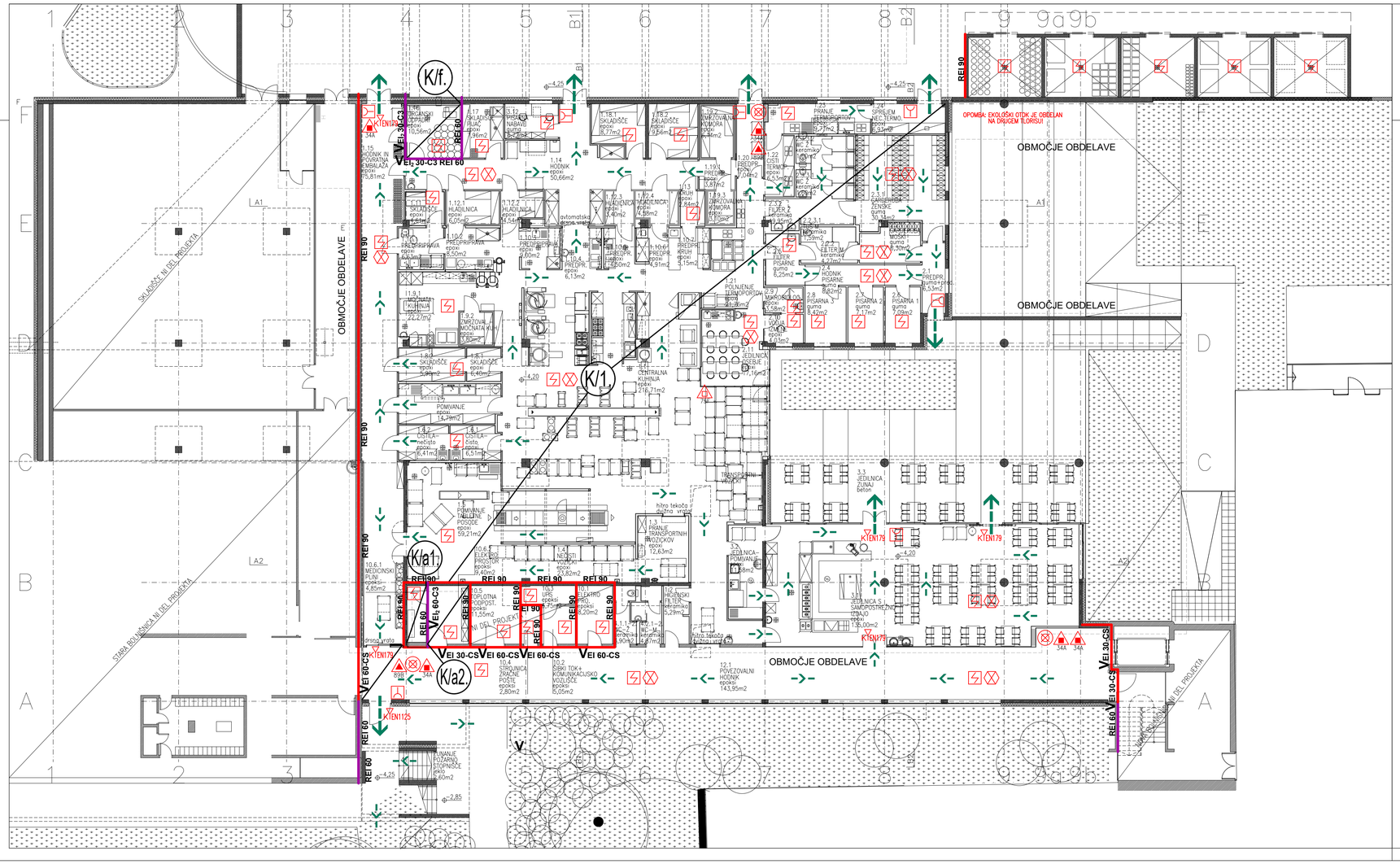
OBMOČJE OBDELAVE
OPOMBA: EKOLOŠKI OTOK JE OBDELAN NA DRUGEM TLORISU!
SKLADIŠČE NI DEL PROJEKTA
STARA BOLNIŠNICA NI DEL PROJEKTA
REI 90
REI 60
VEI 30-C
VEI 60-C
VEI 30-CS
VEI 60-CS
VEI, 30-C3 REI 60
K/f.
K/1.
K/a1.
K/a2.
K1EN1125
K1EN179
1.1 VHODNA PREDPRIPRAVA
1.2 SKLADIŠČE
1.3 PREDPRIPRAVA
1.4 HODNIK
1.5 POMIVANJE TALNEGA POSODE
1.6 SKLADIŠČE
1.7 POMIVANJE
1.8 OSTILA - nečisto
1.9 OSTILA - čisto
1.10 SKLADIŠČE
1.11 PREDPRIPRAVA
1.12 HLADILNICA
1.13 PREDPR.
1.14 HODNIK
1.15 HODNIK IN POVRATNA EMBALAŽA
1.16 SKLADIŠČE
1.17 SKLADIŠČE
1.18 SKLADIŠČE
1.19 PREDPR.
1.20 PREDPR.
1.21 PREDPR.
1.22 ČISTI TERMOS
1.23 PRANJE TERMOSOV
2.1 PREDPR.
2.2 FILTER 2
2.3 FILTER PISARNE
2.4 HODNIK PISARNE
2.5 PISARNA 3
2.6 PISARNA 2
2.7 PISARNA 1
2.8 ŽENSKE
2.9 MOŠKI
2.10 VODJA OMEJE
2.11 JEDILNICA I
2.12 JEDILNICA II
2.13 JEDILNICA - POMIVANJE
3.1 JEDILNICA S SAMOPOSTREŽNO IZDAJO
3.3 JEDILNICA ZUNAJ beton
4.1 CENTRALNA KUHINJA
4.2 ČISTILA
4.3 PRANJE TRANSPORTNIH PREDŽEPKOV
5.1 ZMRZOVALNI MOČNATA KUH.
5.2 ZMRZOVALNA MOČNATA KUH.
6.1 MEDICINSKI PLIN
10.1 ELEKTRO PROSTOR
10.2 DIPLOMA PODPOST.
10.3 URS
10.4 STROJNICA PRAZNE POŠTE
10.5 ELEKTRO PROSTOR
10.6 ELEKTRO PROSTOR
10.7 ŠIRŠI DEL PROJEKTA
10.8 ELEKTRO PROSTOR
10.9 ELEKTRO PROSTOR
10.2 GLAVNI TOK IN KOMUNIKACIJSKO VOZLIŠČE
12.1 POVEZOVALNI HODNIK
12.2 ZUNANJE POŽARNE STOPNIŠČE
hitro tekoča dvojna vrata
hitro tekoča dvojna vrata
hitro tekoča dvojna vrata